

高雄市政府勞工局博愛職業技能訓練中心身心障礙者職務再設計 服務成果報告書

填表單位：高雄市 00000000

案件編號：NO. XX

身心障礙者資料		申請單位資料	
姓名	蔡 00	單位名稱	高雄市 00000000
障別等級	視障輕度	聯絡電話	780XXXX
一、職務再設計改善方案（含補助項目及金額） 全額補助 Topaz 桌上型彩色擴視機，計 75,000 元整。另提供已回收攜帶式擴視機供個案使用。			
二、方案效益評估 1. 案主為青光眼造成視力退化，右眼全盲，僅左眼約剩 0.1 視力。目前在 00000000 工作，負責電腦、行政、文書、接聽電話等書工作。需常閱覽文件、使用電腦等。 2. 案主使用電腦須將字體放大，才能看得清楚，但電腦是同事共用的，每次必須從作業系統設定切換頗不方便。一般文件字體閱讀亦有困難。 3. 可依案主工作需求（如：固定座位工作或是機動性移動工作多），選用桌上型擴視機或攜帶型擴視機。 4. 電腦顯示字體需要放大，建議可使用擴視軟體，日後不需再入作業系統設定顯示比例，方便隨時切換。			
三、追蹤與結論 提供桌上型及攜帶型擴視機後，確實可以解決個案在職場上遭遇之閱讀不便問題。			

備註：一、請於改善完竣後通知本中心派員驗收並收取本報告書。如所補助之機具、設備、器材屬於資本門者，須標示「00 年度就業安定基金補助購置」或「高雄市身心障礙者就業基金補助購置」之標籤。

二、請依案例提供 2-4 張可彰顯職務再設計前後之照片或圖片。

成果相片

改善前



說明：個案僅剩單眼視力，一般電腦使用上頗為吃力。

改善後



說明：使用桌上行擴視機後，可將常使用之文件放大。

成果相片

改善前

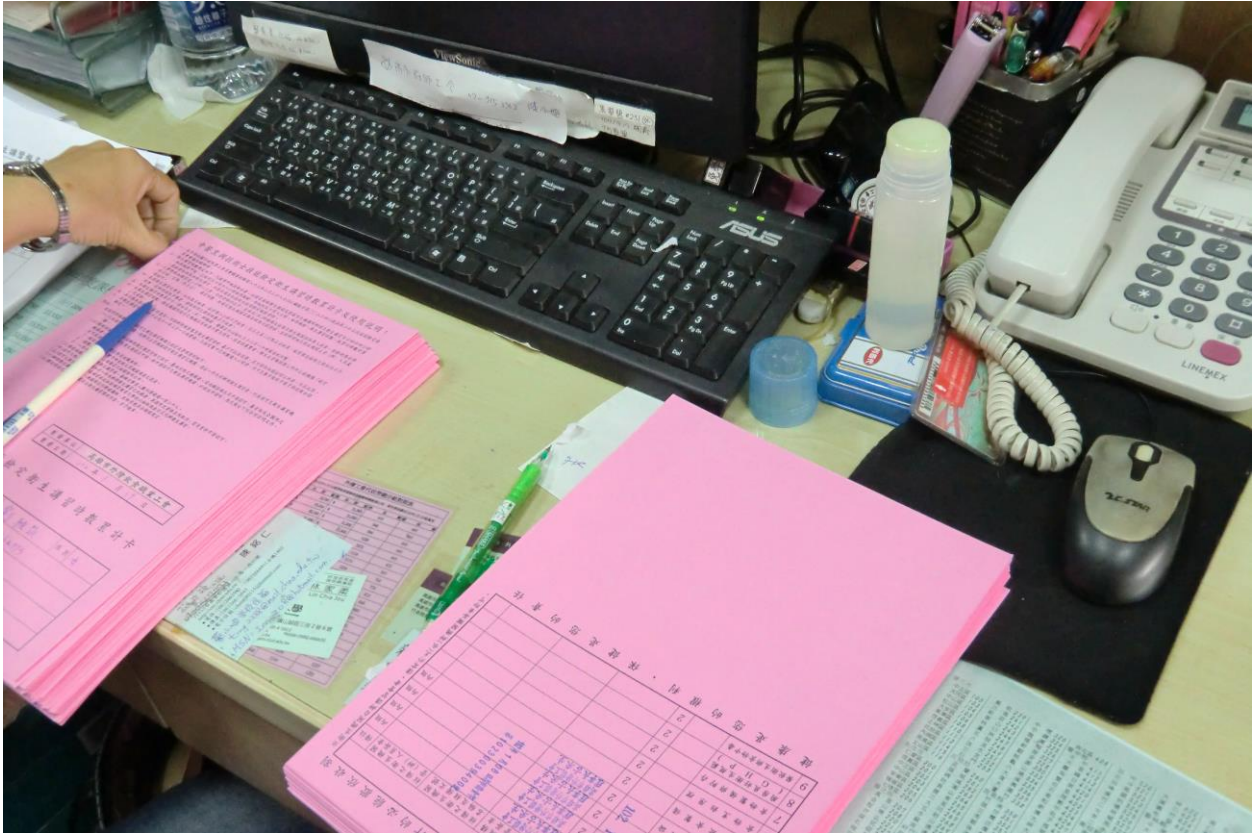

說明：業務上有許多紙本表格需個案整理或處理。

改善後

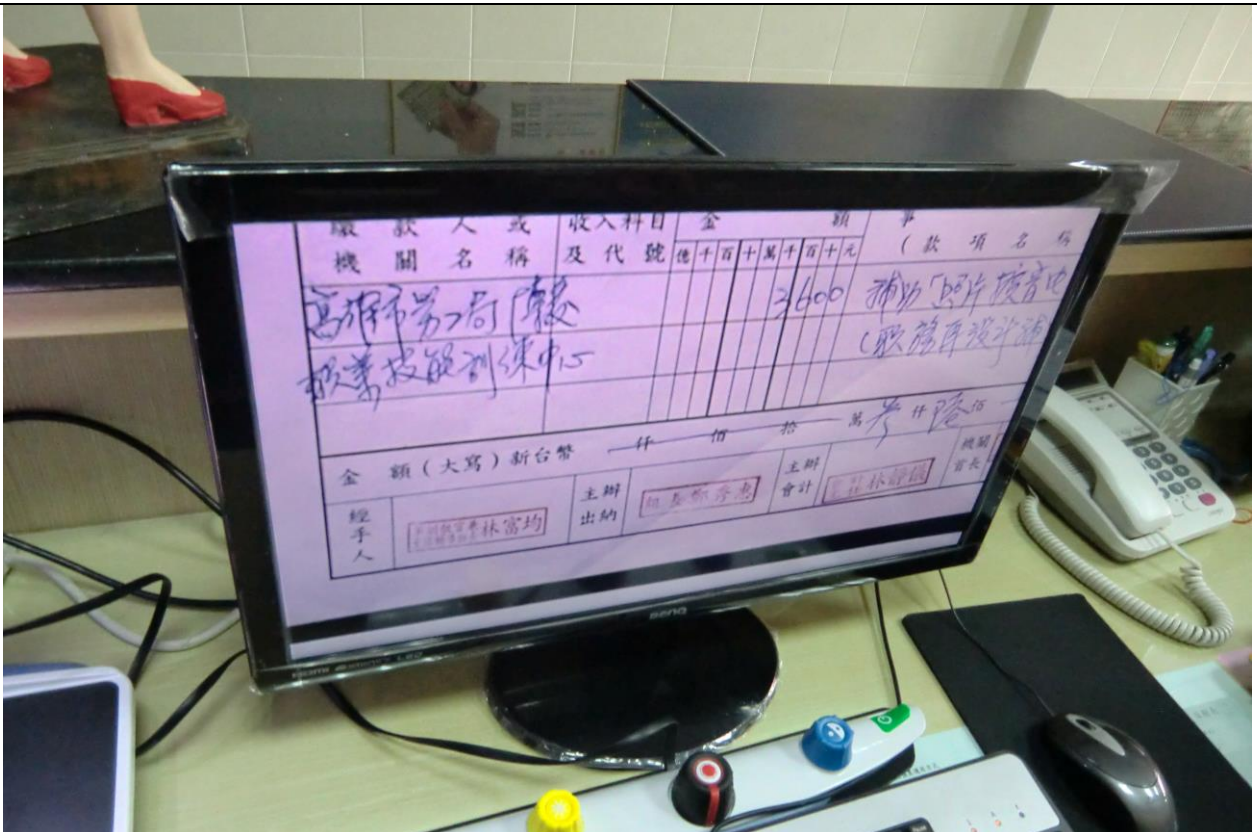

說明：使用擴視機後可提升文件處理速度。

成果相片

改善前



說明：業務上有許多紙本表格需個案整理或處理。

改善後



說明：使用攜帶型擴視機後可提升機動性文件處理速度。